

EURL HERALOGIC

9, rue des Châtenades

24400 MUSSIDAN

FRANCE

Nom : _____

Prénom : _____

Adresse : _____

Emploi : _____

Adresse e-mail : _____

Qualité : héraldiste

informaticien

autre : _____

L'étude des deux logiciels me permet de donner un avis honnête et impartial sur les différences ou les ressemblances existantes entre eux, en particulier en ce qui concerne les points suivants :

		identique	différent
Présentation générale		<input type="checkbox"/>	<input type="checkbox"/>
Accès aux dessins		<input type="checkbox"/>	<input type="checkbox"/>
Menus		<input type="checkbox"/>	<input type="checkbox"/>
Commandes présentes dans les menus		<input type="checkbox"/>	<input type="checkbox"/>
Bibliothèques		<input type="checkbox"/>	<input type="checkbox"/>
Importation		<input type="checkbox"/>	<input type="checkbox"/>
Barre d'outils		<input type="checkbox"/>	<input type="checkbox"/>

		présent dans Euraldess	présent dans H_SUITE
Création d'un dessin d'écu		<input type="checkbox"/>	<input type="checkbox"/>
Création d'un dessin d'armes (écu + ornements)		<input type="checkbox"/>	<input type="checkbox"/>
Filtres		<input type="checkbox"/>	<input type="checkbox"/>
Macros-commandes (automatismes)		<input type="checkbox"/>	<input type="checkbox"/>
Aperçus (des miniatures)		<input type="checkbox"/>	<input type="checkbox"/>

En conclusion, j'affirme que :

- « le logiciel H_SUITE ne constitue qu'une reprise par simple changement de nom du produit du cd-rom d'Euraldess » ... et que « Monsieur Letellier n'a fait que changer le nom du produit sans modifier son contenu »

OU

- les contenus des deux logiciels sont différents et que le logiciel H_SUITE n'est pas une reprise par simple changement de nom.
- l'analyse détaillée des versions de démonstration démontre que tant par leurs fonctions que par leurs présentations, ces deux logiciels ne peuvent être condonés.

Commentaires :

Engagements (au moins l'un ou l'autre)

- J'accepte que mon avis soit publié sur le site de la Société HERALOGIC accompagné de mes Nom, Prénom et Qualité.
- J'accepte que mon avis serve de témoignage pour la défense de la Société HERALOGIC auprès des tribunaux.

Date :

Signature :

euraldess

7 menus regroupant 50 fonctions

1 pavé regroupant 19 boutons

Affichage des images dans l'écran principal

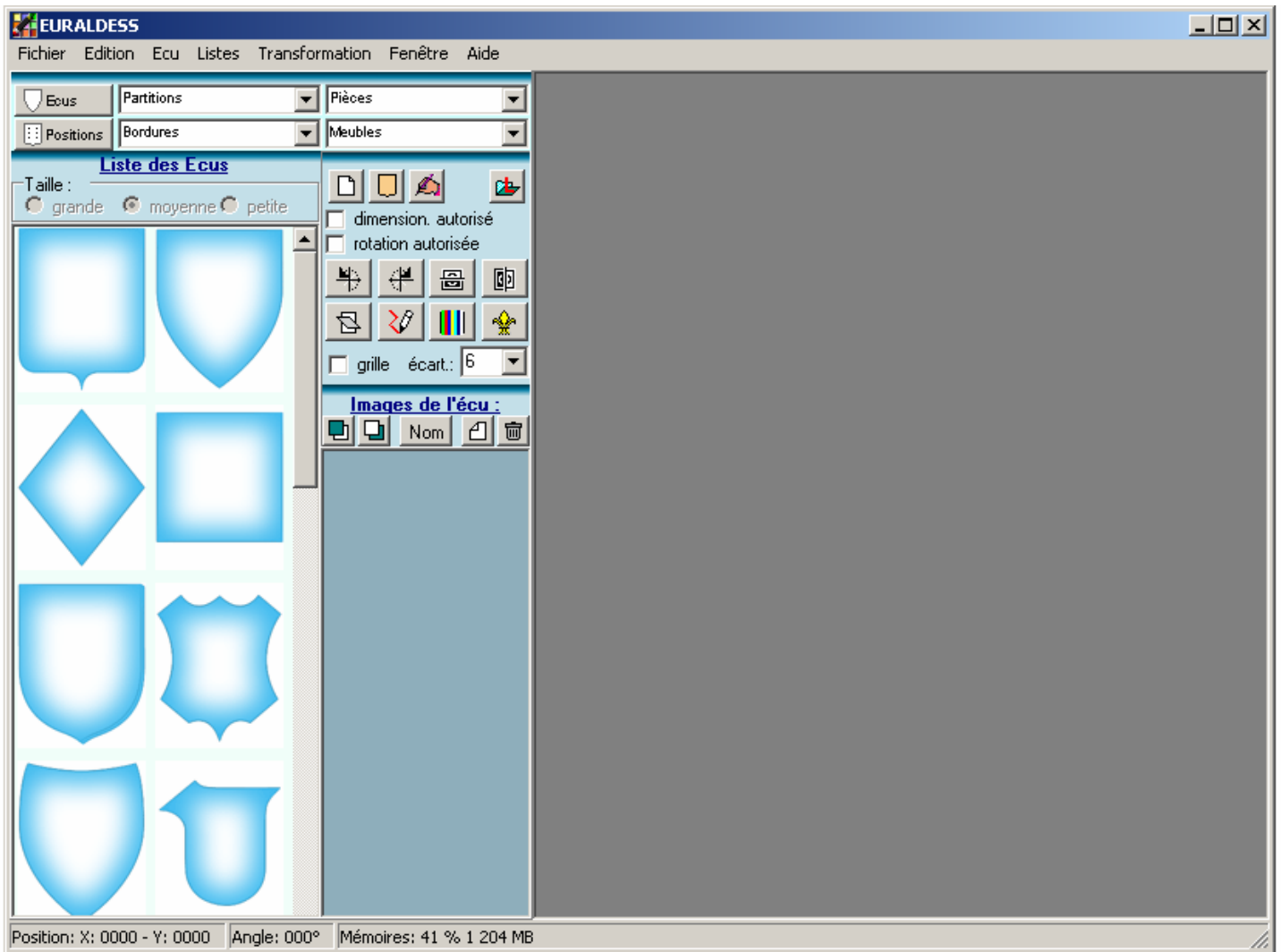

Fonctions

- création de dessins d'écu.

Caractéristiques particulières

- 2000 dessins ;

- bibliothèque personnelle unique.

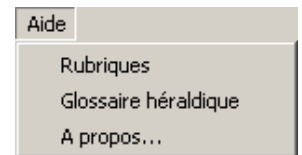
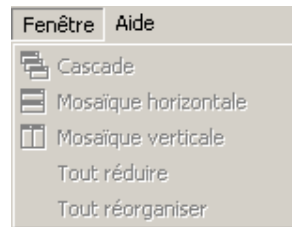
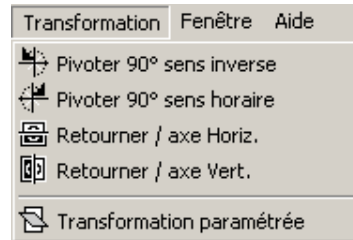
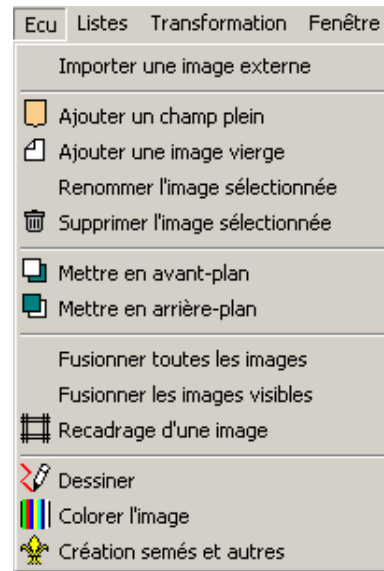
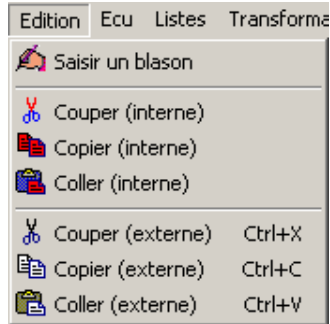
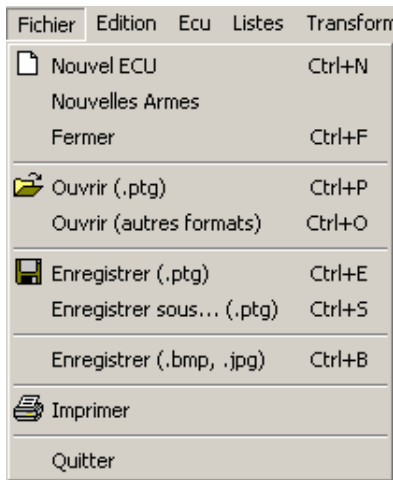

h_suite

13 menus regroupant 100 fonctions

2 barres d'outils regroupant 49 boutons

Affichage des images dans des fenêtres indépendantes

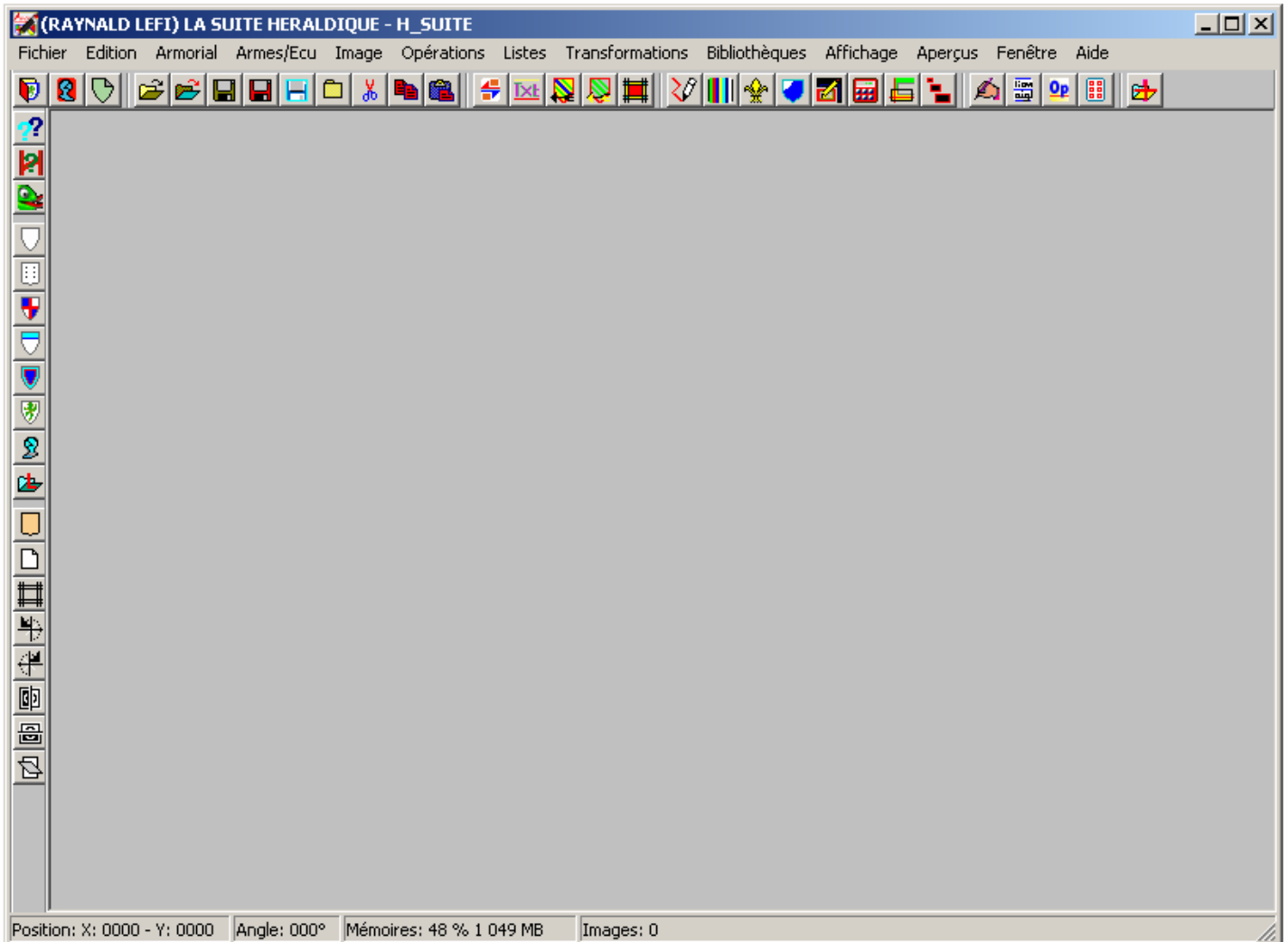

Fonctions

- création de dessins d'écu ;
- filtres sur les formes, traits et textures ;
- création de dessins d'armes : écus + ornements extérieurs ;
- création d'armoriaux accompagnés de leurs dessins ;
- macros : traitements automatisés.

Caractéristiques

- 4500 dessins ;
- bibliothèques multiples avec indexation des dessins ;
- association de calques ;
- repères magnétisés.

COMPARATIF EURALDESS / H_SUITE

